



FANTOVA BUDOVA

Prezentační a tiskové materiály

Fantova budova přehled značek

Loga – jednořádková varianta



FANTOVA BUDOVA



SLoupový SÁL



SALÓNEK



FANTŮV SÁL



FOYER CAFÉ



FANTOVA KAVÁRNA

Loga – dvouřádková varianta



Fantova budova typografie

Fantova abeceda

A B C D E F G

H I J K L M N O

P Q R S T U V

W X Y Z

Fantova abeceda

FANTŮV SÁL
SLOUPOVÝ SÁL
SALÓNEK
FOYER CAFÉ
FANTOVA KAVÁRNA
FANTOVA BUDOVA

AÁBCČDĎEÉĚFGHIÍJKLM
NOÓPQRŘSŠTŤUVWXYZŽ
aHLMNOOStTZUóúů
123456789ǝ &ɛ?! */—

Public Sans – doplňkové písmo

A Á B C Č D Ď E É Ě F G H I J K L M N O P X Y Ý Z Ž
(1 2 3 4 5 6 7 8 9 0) a á b c č d ě e é ě f g h i j k l m x y ý z ž
[@ & € £ § , , , — “ ” ... % ¿ ? ! ’] { Æ æ 1 2 3 4 5 6 7 8 9 0 ¹²³ } †

Public Sans Light

A Á B C Č D Ď E É Ě F G H I J K L M N O P X Y Ý Z Ž
(1 2 3 4 5 6 7 8 9 0) a á b c č d ě e é ě f g h i j k l m x y ý z ž
[@ & € £ § , , , — “ ” ... % ¿ ? ! ’] { Æ æ 1 2 3 4 5 6 7 8 9 0 ¹²³ } †

Public Sans Regular

A Á B C Č D Ď E É Ě F G H I J K L M N O P X Y Ý Z Ž
(1 2 3 4 5 6 7 8 9 0) a á b c č d ě e é ě f g h i j k l m x y ý z ž
[@ & € £ § , , , — “ ” ... % ¿ ? ! ’] { Æ æ 1 2 3 4 5 6 7 8 9 0 ¹²³ } †

Public Sans Medium

Fantova budova barevnost

Barevnost

typické barvy pro jednotlivé interiéry

základní dvojice barev



krémová

+



zelená

+



zlatá

používáme v materiálu
nebo jako přímou barvu

doplňková dvojice barev
Fantova budova

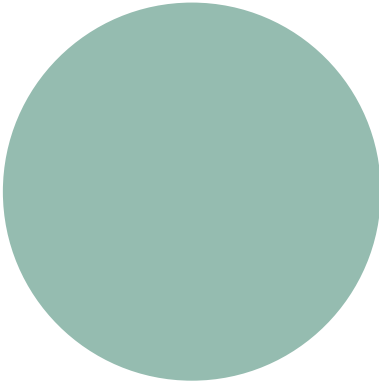
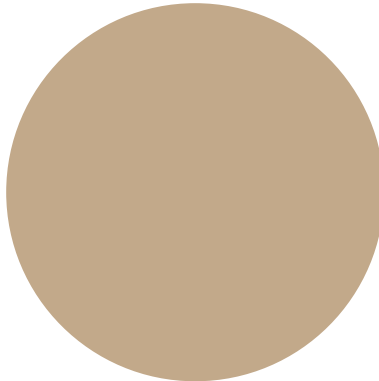

doplňková dvojice barev
Sloupový sál + Salónek

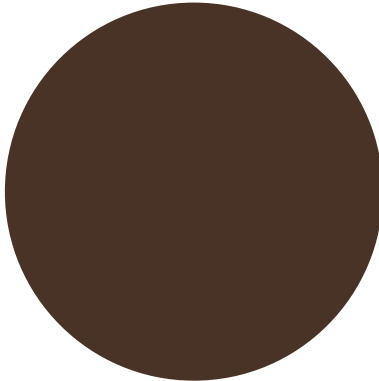
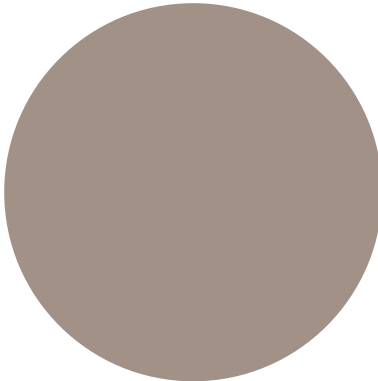

doplňková dvojice barev
Fantův sál

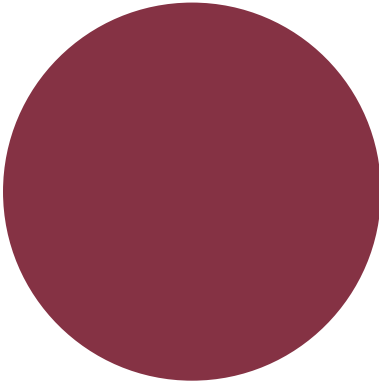
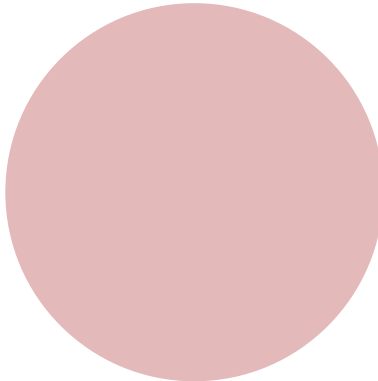

doplňková dvojice barev
Foyer café

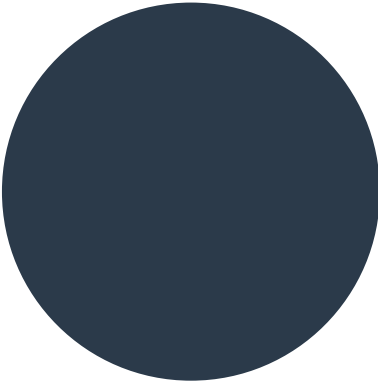
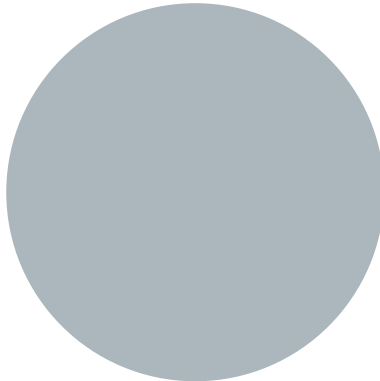

doplňková dvojice barev
Fantova kavárna

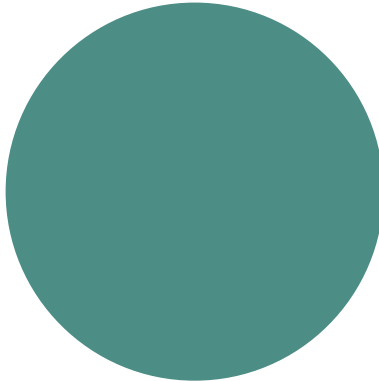
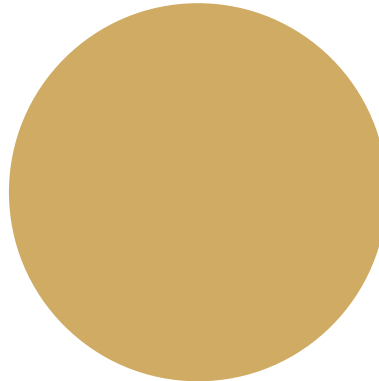

Fantova budova



FANTOVA BUDOVA



FANTOVA BUDOVA



FANTOVA BUDOVA



FANTOVA BUDOVA

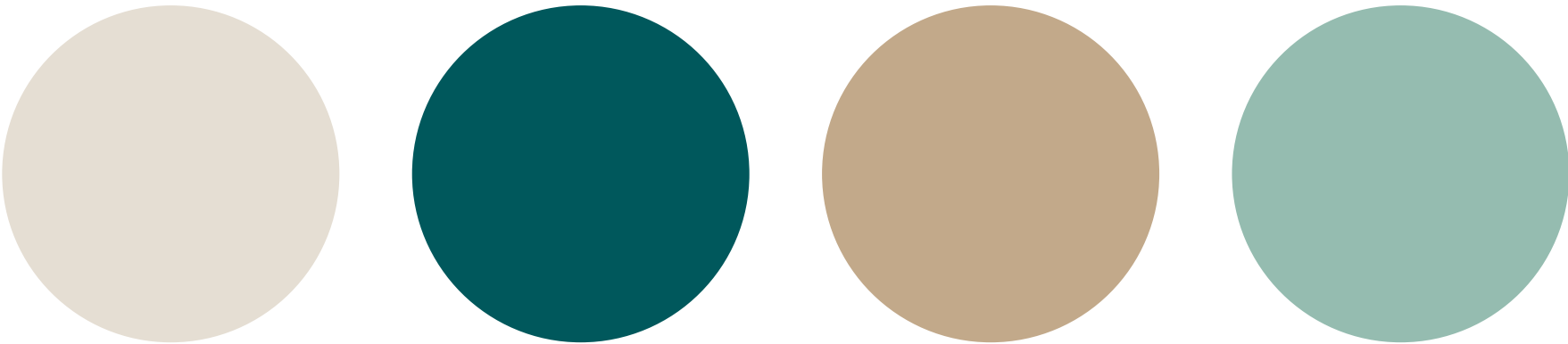

Sloupový sál + Salónek

| | |
|---|---|
|  SLOUPOVÝ SÁL |  SLOUPOVÝ SÁL |
|  SALÓNEK |  SALÓNEK |
|  SLOUPOVÝ SÁL |  SLOUPOVÝ SÁL |
|  SALÓNEK |  SALÓNEK |

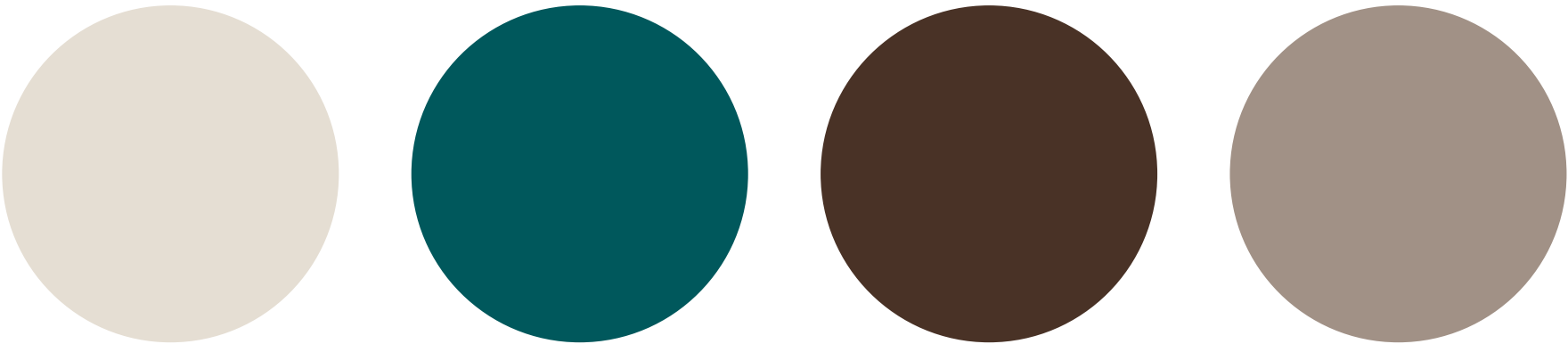

Fantův sál



FANTŮV SÁL



FANTŮV SÁL



FANTŮV SÁL



FANTŮV SÁL

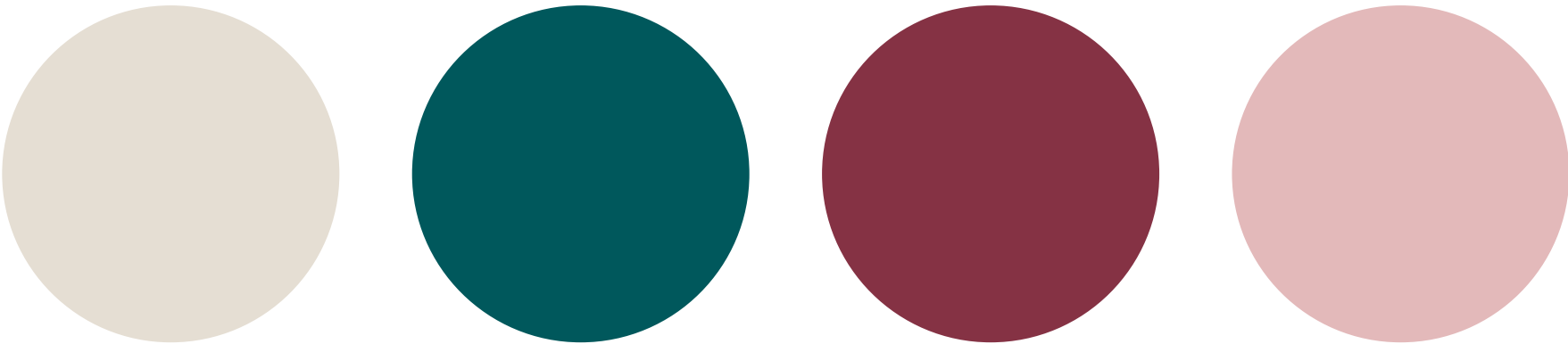

Foyer café



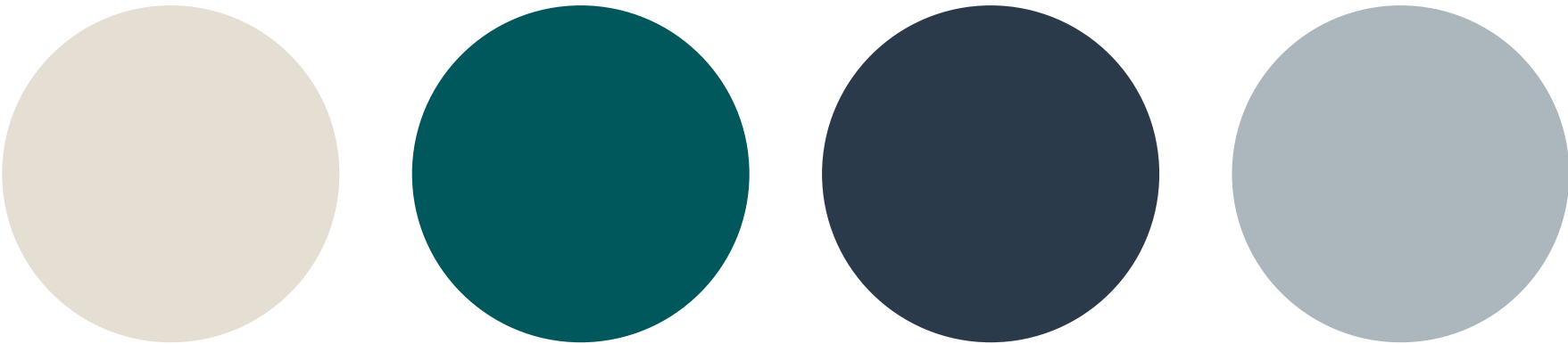

Fantova kavárna



FANTOVA KAVÁRNA



FANTOVA KAVÁRNA



FANTOVA KAVÁRNA



FANTOVA KAVÁRNA

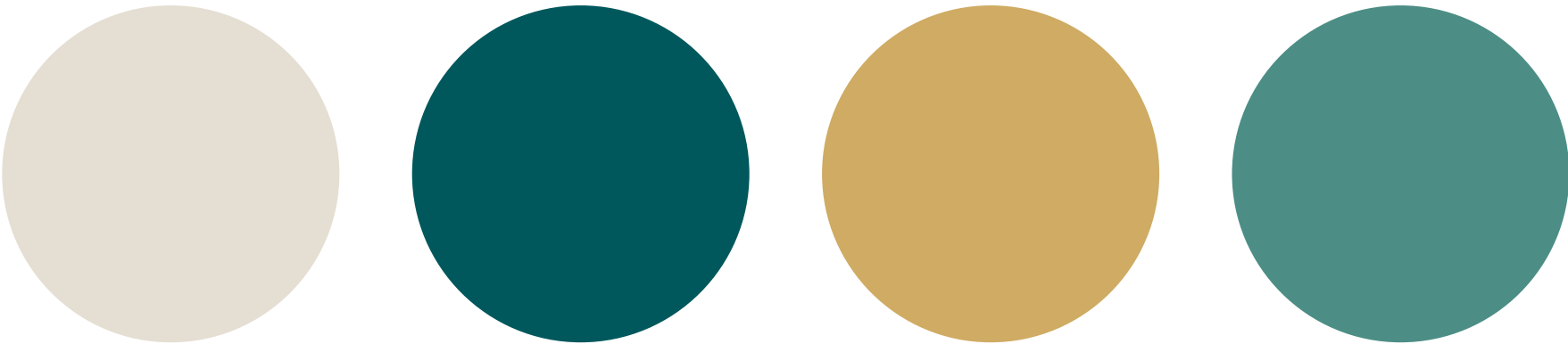

Fantova budova

Program





FANTOVA BUDOVA

PROGRAM
03.2023

1.3.2023
Slavnostní otevření
Správa železnic vás zve na slavnostní
otevření nově opravené Fantovy budovy
Hlavního nádraží

6.3.2023
Den otevřených dveří
Správa železnic vás zve na den otevřených
dveří nově opravené Fantovy budovy
Hlavního nádraží

15.3.2023
Fantův ples
Správa železnic vás zve na Fantův ples do nově
opraveného Fantova sálu

18.3.2023
Den otevřených dveří
Správa železnic vás zve na den otevřených
dveří nově opravené Fantovy budovy
Hlavního nádraží



více informací



FANTOVA BUDOVA

**Správa železnic slavnostně
otevívá nově opravené prostory
Fantovy budovy Hlavního nádraží**

akce pro veřejnost se uskuteční
v sobotu 6. března 2023



FOYER CAFÉ



FANTŮV SÁL



SLOUPOVÝ SÁL



SPRÁVA
ŽELEZNIC

fantovabudova.cz



FANTOVA BUDOVA

Správa železnic slavnostně otevívá nově opravené prostory Fantovy budovy Hlavního nádraží

akce pro veřejnost se uskuteční
v sobotu 6. března 2023

Prohlídka od 10h do 14h
Wilsonova 300/8, Praha 2

fantovabudova.cz

Vážení návštěvníci, kromě prezentací jednotlivých nově zrekonstruovaných prostor se můžete tentokrát těšit také na architekty, kteří vám poskytnou odborný výklad. Během této akce budete mít příležitost nahlédnout do zdejší dopravní kanceláře i dalších, běžně nepřístupných prostor. Níže uvádíme přesné časy jednotlivých komentovaných prohlídek.

Fantův sál | 10.15

- velkolepé prostory
- besedy
- promítání



Sloupový sál | 11.15

- intimní prostory
- schůzky
- četba
- VIP čekárna

VIP Salónek | 12.00

- luxus
- komorní klubová atmosféra
- stůl 10–12 osob



Foyer café | 13.10

- 2 patra
- vstupní předprostor před vstupem do velkého sálu



spravazeleznic.cz

fantovabudova.cz





FANTOVA BUDOVA

**Správa železnic slavnostně
otevívá nově opravené prostory
Fantovy budovy Hlavního nádraží**
akce pro veřejnost se uskuteční v sobotu 6. března 2023

Prohlídka od 10h do 14h
Wilsonova 300/8, Praha 2

fantovabudova.cz





FANTOVA BUDOVA

**Správa železnic slavnostně
otevívá nově opravené prostory
Fantovy budovy Hlavního nádraží**
akce pro veřejnost se uskuteční v sobotu 6. března 2023

Prohlídka od 10h do 14h
Wilsonova 300/8, Praha 2

fantovabudova.cz

Fantův sál



Správa železnic slavnostně
otevívá nově opravené prostory
Fantovy budovy Hlavního nádraží

FANTŮV SÁL

fantuvsal.cz



Pozvánka

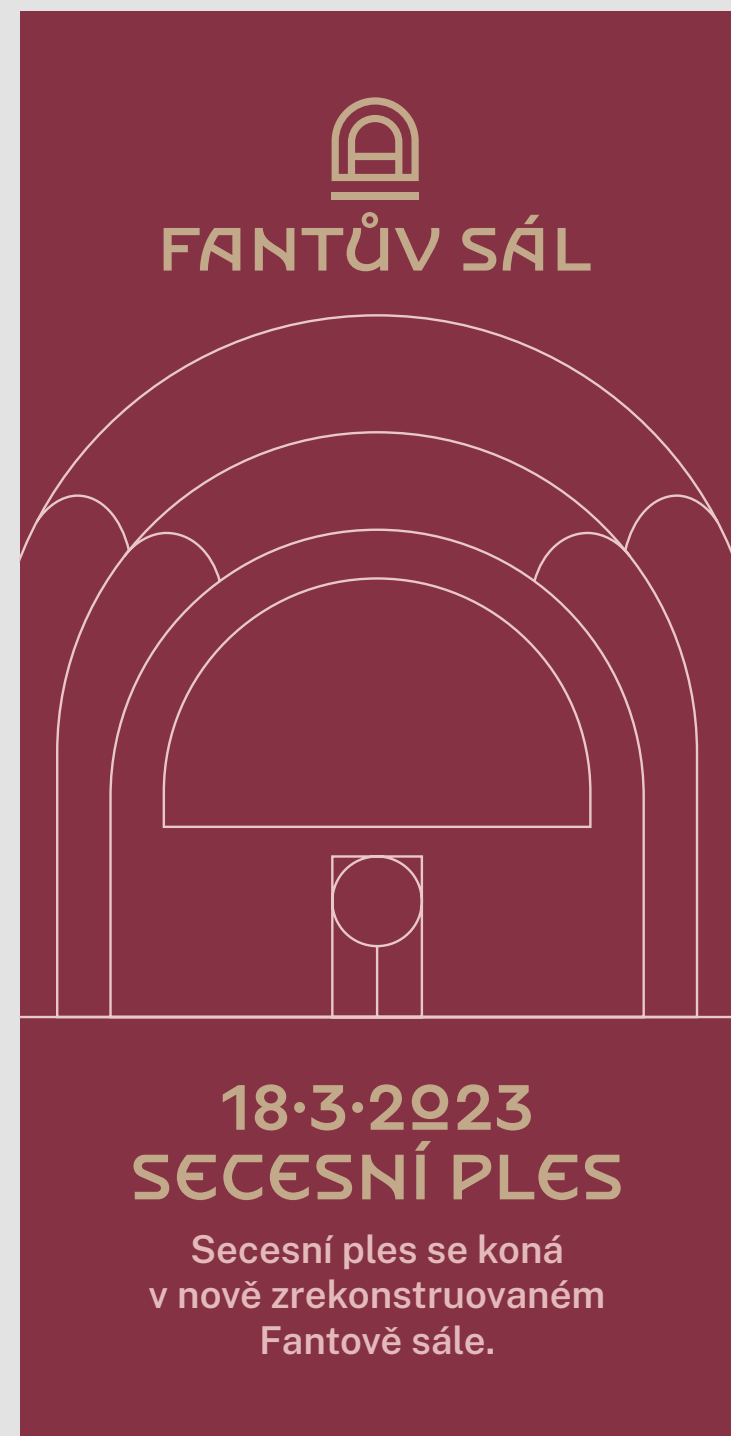
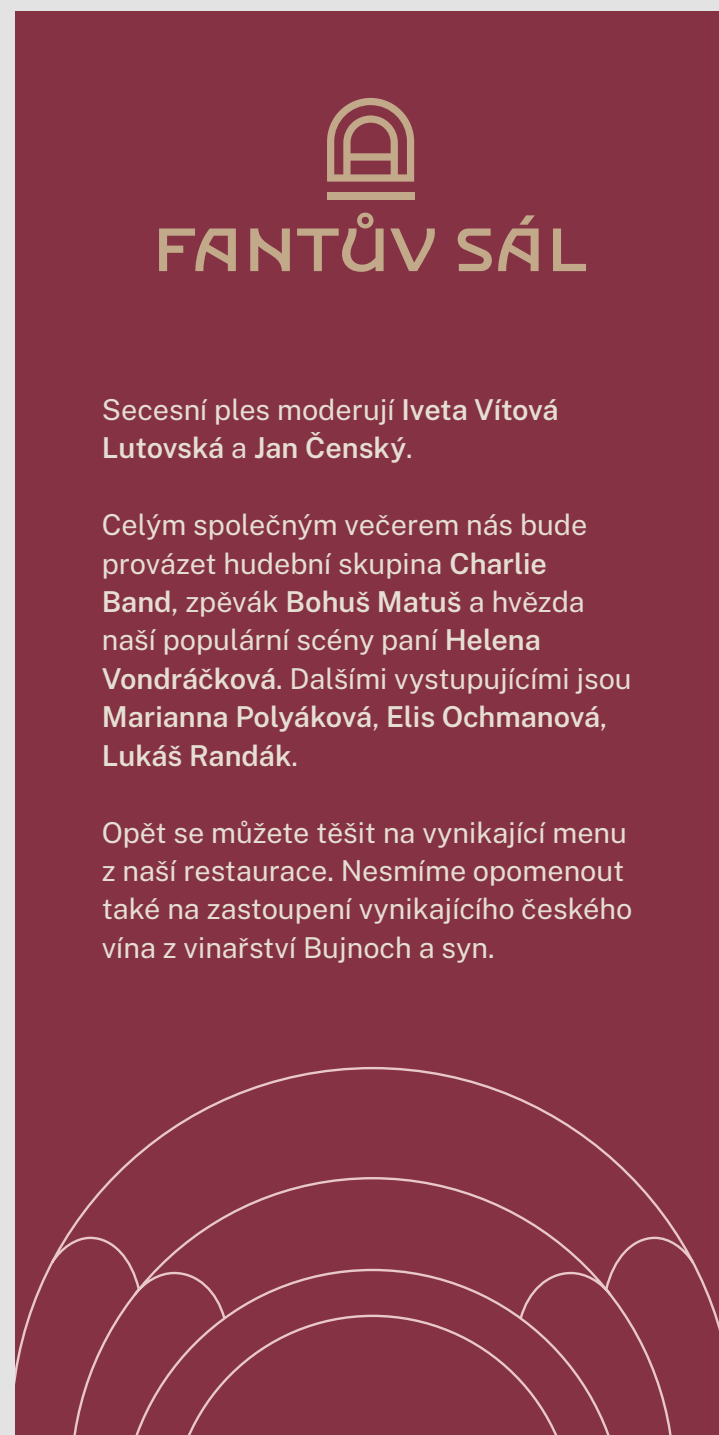



SECESNÍ PLES 18.3.2023

Secesní ples se koná 18. 3. 2023 ve Fantově budově
Hlavního nádraží, Wilsonova 300/8, Praha 2
v nově zrekonstruovaném Fantově sále.

Secesní ples moderují Iveta Vítová Lutovská a Jan Čenský.

Celým společným večerem nás bude provázet hudební skupina **Charlie Band**, zpěvák **Bohuš Matuš** a hvězda naší populární scény paní **Helena Vondráčková**. Dalšími vystupujícími jsou **Marianna Polyáková**, **Elis Ochmanová**, **Lukáš Randák**.

Opět se můžete těšit na vynikající menu z naší restaurace. Nesmíme opomenout také na zastoupení vynikajícího českého vína z vinařství Bujnoch a syn.

Sloupový sál a Salónek



Správa železnic slavnostně
otevívá nově opravené prostory
Fantovy budovy Hlavního nádraží

SLOUPOVÝ SÁL & SALÓNEK

sloupovysal.cz





Zpříjemněte si čekání na vlak
v nově otevřené kavárně

otevřeno denně 7–21 hodin

SLOUPOVÝ SÁL & SALÓNEK

sloupovysal.cz





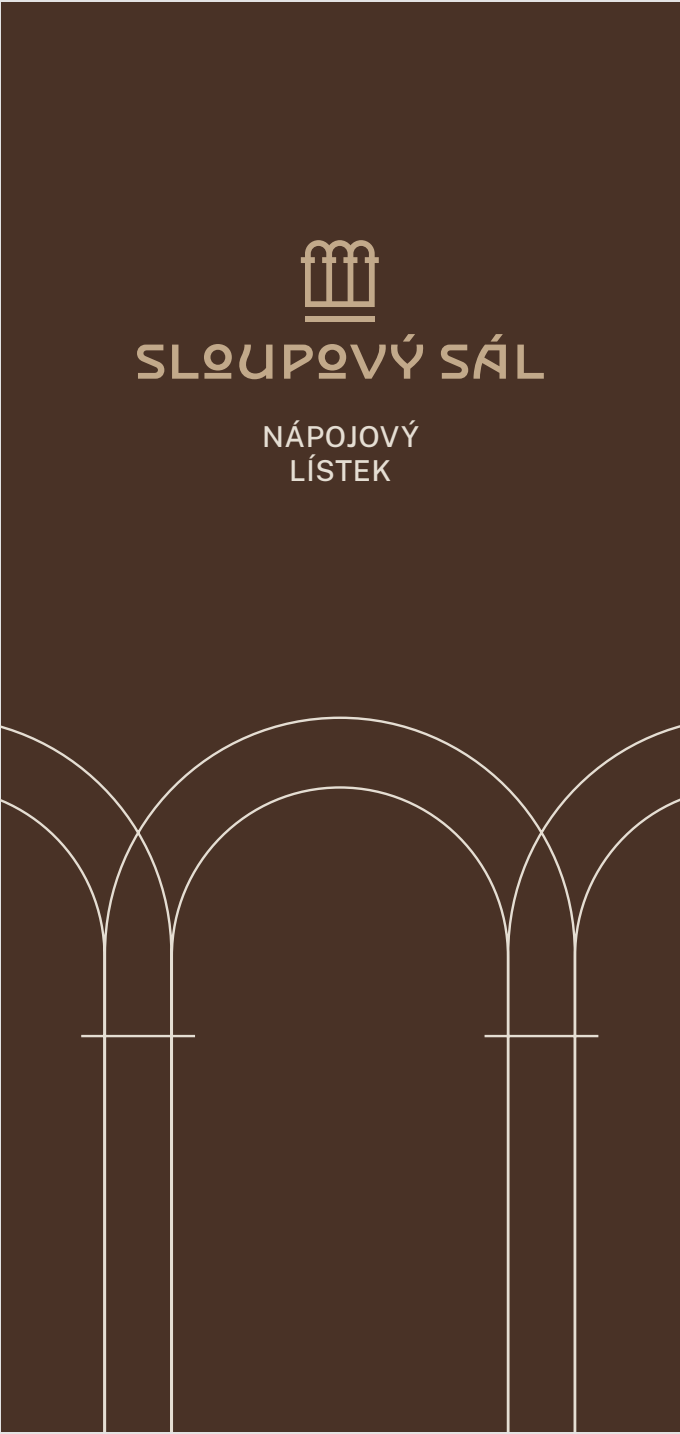

| | | |
|---|---------------------------|----------|
| <div><div></div><div>SLOUPOVÝ SÁL</div><div>NÁPOJOVÝ LÍSTEK</div></div> | | |
| KÁVA | | |
| 7 g | Espresso Illy | 40,– Kč |
| 7 g | Vídeňská Káva | 45,– Kč |
| 7 g | Cappuccino | 45,– Kč |
| 7 g | Turecká Káva | 40,– Kč |
| 7 g | Latte Macchiato | 50,– Kč |
| 7 g | Espresso Illy bez kofeinu | 40,– Kč |
| NEALKOHOLICKÉ NÁPOJE | | |
| 0,33 l | Coca - Cola | |
| | Coca - Cola Light | 40,– Kč |
| 0,33 l | Sprite | 40,– Kč |
| 0,33 l | Fanta Pomerančová | 40,– Kč |
| 0,25 l | Kinley Tonic | 40,– Kč |
| 0,33 l | Bonaqua (Neperlivá) | 35,– Kč |
| 0,3 l | Točená Kofola | 25,– Kč |
| 0,5 l | Točená Kofola | 30,– Kč |
| APERITIVY | | |
| 0,1 l | Martini Bianco | 50,– Kč |
| 0,1 l | Martini Extra Dry | 50,– Kč |
| 0,1 l | Martini Rosso | 50,– Kč |
| 0,1 l | Cinzano Bianco | 50,– Kč |
| 0,1 l | Cinzano Extra Dry | 50,– Kč |
| 0,1 l | Campary Bitter | 90,– Kč |
| VÍNA | | |
| 0,7 l | Rulandské Bílé | 160,– Kč |
| 0,7 l | Rulandské Šedé | 160,– Kč |
| 0,7 l | Ryzlink Rýnský | 160,– Kč |
| 0,7 l | Sauvignon | 180,– Kč |
| 0,7 l | Muller Thurgau | 150,– Kč |
| 0,7 l | Neuburské | 150,– Kč |
| 0,7 l | Veltlínské Zelené | 150,– Kč |
| 0,7 l | Cabernet Sauvignon | 170,– Kč |
| 0,7 l | Rulandské Modré | 160,– Kč |
| 0,7 l | Svatovavřínecké | 150,– Kč |
| 0,7 l | Frankovka | 150,– Kč |
| LIKÉRY | | |
| 0,04 l | Jagermeister | 60,– Kč |
| 0,04 l | Baileys | 60,– Kč |
| 0,04 l | Carolans | 60,– Kč |
| 0,04 l | Becherovka | 40,– Kč |
| 0,04 l | Malibu | 50,– Kč |
| OSTATNÍ | | |
| 50 g | Arašídý | 25,– Kč |
| 50 g | Pistácie | 35,– Kč |
| 1 Ks | Zapalovač | 15,– Kč |
| <div><div>Wi-Fi</div><div>VISA</div><div></div><div></div><div></div></div> | | |





Otevírací doba



SLOUPOVÝ SÁL

provozní doba

| | |
|---------------|------------|
| pondělí–pátek | 7.30–22.00 |
| sobota | 8.30–21.30 |
| neděle | 8.30–20.00 |

provozovatel
Lokocafé s.r.o.
Libušská 13, Praha 4
IČO 576 453 766

adresa
Wilsonova 300/8, Praha 1

odpovědný vedoucí
Marek Nejedlý

kontaktní údaje
lokocafe@lokocafe.cz
+420 608 788 579
www.lokocafe.cz



Foyer café





Zpříjemněte si čekání na vlak
v nově otevřené kavárně

otevřeno denně 7–21 hodin

FOYER CAFÉ

foyercafe.cz





**Zpříjemněte si čekání na vlak
v nově otevřené kavárně**
otevřeno denně 7–21 hodin

foyercafe.cz

**FOYER
CAFÉ**

Menu

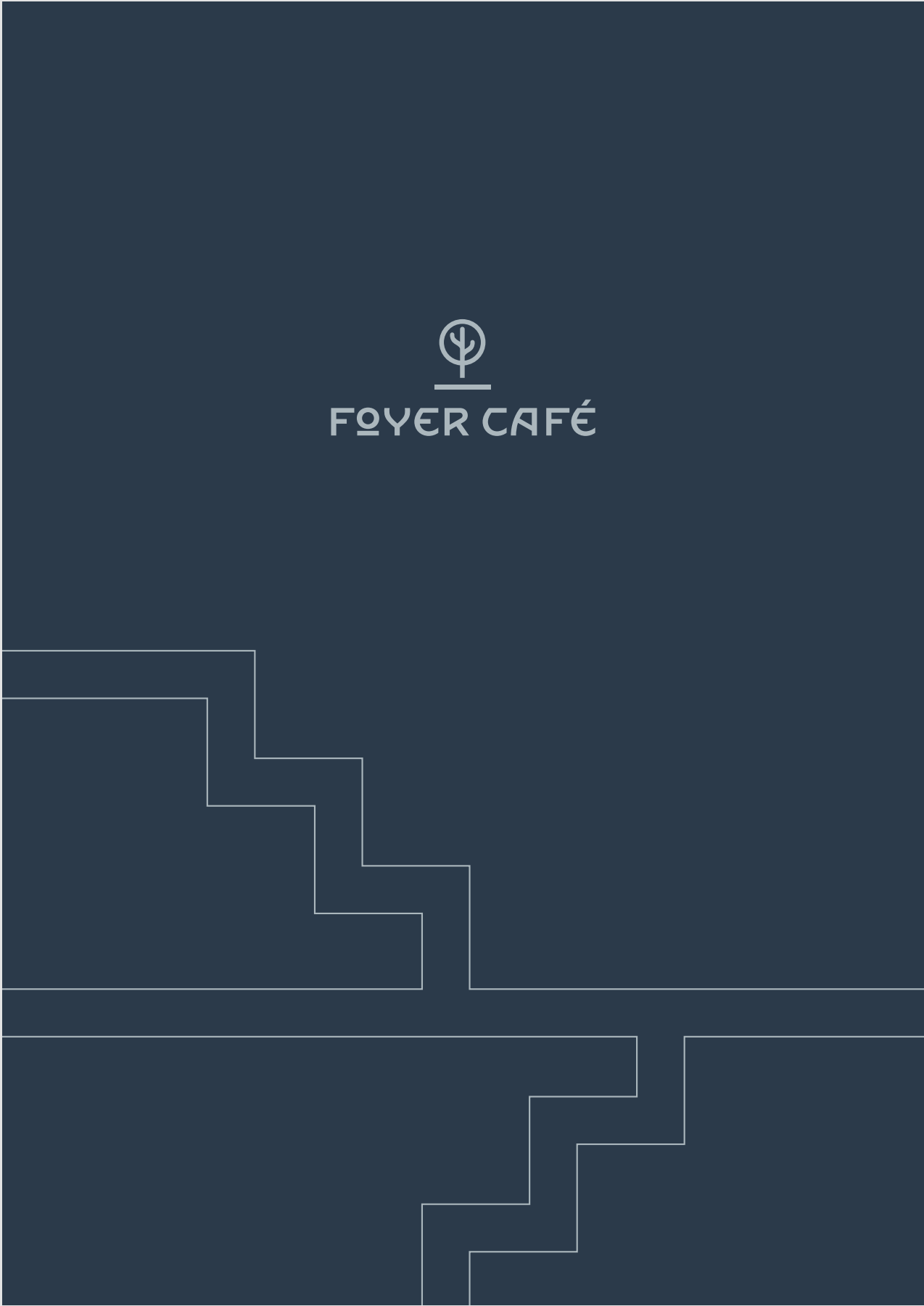



FOYER CAFÉ

MENU

POLÉVKY

| | | |
|-------|--|---------|
| 0,3 l | Hovězí vývar se zeleninou, nudlemi a masem | 45,- Kč |
| 0,3 l | Česneková se šunkou a sýrem | 45,- Kč |
| 0,3 l | Fazolová se sušenými švestkami a smetanou | 45,- Kč |
| 0,3 l | Hříbkový krém | 50,- Kč |
| 0,3 l | Brokolicový krém | 45,- Kč |
| 0,3 l | Domácí staročeská zelňačka | 45,- Kč |

STUDENÉ PŘEDKRMY

| | | |
|-------|--|----------|
| 100 g | Tatarský biftek | 180,- Kč |
| 75 g | Carpaccio z lososa, doplněné bylinkami a pamezánovými hoblinkami | 150,- Kč |
| 75 g | Carpaccio s kapary a parmezánem | 160,- Kč |
| 50 g | Krevetí koktejl, opražený toastový chléb - alergeny | 85,- Kč |
| 50 g | Plněná broskev kuřecím salátkem, opražený toastový chléb | 85,- Kč |
| 100 g | Caprese | 90,- Kč |
| 200 g | Roosevelt na kostičky | 120,- Kč |

DEZERTY

| | | |
|-------|------------------|---------|
| 200 g | Horké maliny | 50,- Kč |
| 200 g | Horká lesní směs | 50,- Kč |
| 50 g | Pražené mandle | 35,- Kč |

TEPLÉ PŘEDKRMY

| | | |
|------|------------------------------|---------|
| 50 g | Gratinovaný chřest se šunkou | 85,- Kč |
| 50 g | Toast „THALIE“ | 95,- Kč |
| 50 g | Toast „MEXICO“ | 95,- Kč |
| 50 g | Toast „PIKANT“ | 95,- Kč |

ZÁKUSKY

| | | |
|------|--|---------|
| 2 ks | Palačinky s van. zmrzlinou, jahodami, vaječným koňakem a šlehačkou | 85,- Kč |
| 2 ks | Palačinky s lesním ovocem, šlehačkou a griotkou | 85,- Kč |
| 5 ks | Pralinky v bramborovém těstě s horkými malinami | 90,- Kč |
| 1 ks | Tiramisu šéfkuchaře | 50,- Kč |
| 1 ks | Medovník | 45,- Kč |
| 1 ks | Marlenka | 45,- Kč |
| 2 ks | Smažená zmrzlina | 80,- Kč |



vizuální styl

grafický koncept
pro Secesní budovy

studio marvil
2023

M●●●

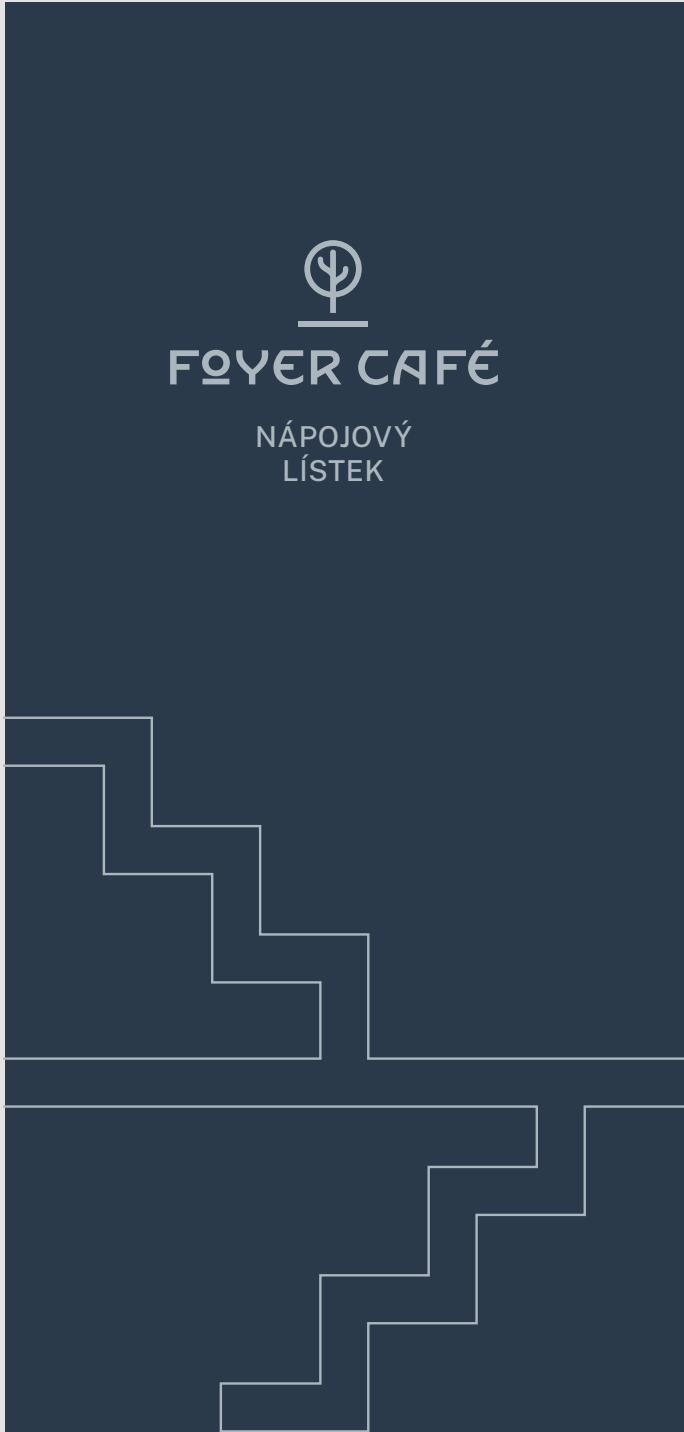

| | | |
|--|---------------------------|----------|
| <div><div></div><div>FOYER CAFÉ</div><div>NÁPOJOVÝ LÍSTEK</div></div> | | |
| KÁVA | | |
| 7 g | Espresso Illy | 40,– Kč |
| 7 g | Vídeňská Káva | 45,– Kč |
| 7 g | Cappuccino | 45,– Kč |
| 7 g | Turecká Káva | 40,– Kč |
| 7 g | Latte Macchiato | 50,– Kč |
| 7 g | Espresso Illy bez kofeinu | 40,– Kč |
| NEALKOHOLICKÉ NÁPOJE | | |
| 0,33 l | Coca - Cola | |
| | Coca - Cola Light | 40,– Kč |
| 0,33 l | Sprite | 40,– Kč |
| 0,33 l | Fanta Pomerančová | 40,– Kč |
| 0,25 l | Kinley Tonic | 40,– Kč |
| 0,33 l | Bonaqua (Neperlivá) | 35,– Kč |
| 0,3 l | Točená Kofola | 25,– Kč |
| 0,5 l | Točená Kofola | 30,– Kč |
| APERITIVY | | |
| 0,1 l | Martini Bianco | 50,– Kč |
| 0,1 l | Martini Extra Dry | 50,– Kč |
| 0,1 l | Martini Rosso | 50,– Kč |
| 0,1 l | Cinzano Bianco | 50,– Kč |
| 0,1 l | Cinzano Extra Dry | 50,– Kč |
| 0,1 l | Campary Bitter | 90,– Kč |
| VÍNA | | |
| 0,7 l | Rulandské Bílé | 160,– Kč |
| 0,7 l | Rulandské Šedé | 160,– Kč |
| 0,7 l | Ryzlink Rýnský | 160,– Kč |
| 0,7 l | Sauvignon | 180,– Kč |
| 0,7 l | Muller Thurgau | 150,– Kč |
| 0,7 l | Neuburské | 150,– Kč |
| 0,7 l | Veltlínské Zelené | 150,– Kč |
| 0,7 l | Cabernet Sauvignon | 170,– Kč |
| 0,7 l | Rulandské Modré | 160,– Kč |
| 0,7 l | Svatovavřínecké | 150,– Kč |
| 0,7 l | Frankovka | 150,– Kč |
| LIKÉRY | | |
| 0,04 l | Jagermeister | 60,– Kč |
| 0,04 l | Baileys | 60,– Kč |
| 0,04 l | Carolans | 60,– Kč |
| 0,04 l | Becherovka | 40,– Kč |
| 0,04 l | Malibu | 50,– Kč |
| OSTATNÍ | | |
| 50 g | Arašídy | 25,– Kč |
| 50 g | Pistácie | 35,– Kč |
| 1 Ks | Zapalovač | 15,– Kč |
| <div><div>Wi-Fi</div><div>VISA</div><div></div><div></div><div>VISA Electron</div></div> | | |



FOYER CAFÉ

FOYER CAFÉ
NÁPOJOVÝ
LÍSTEK

- KÁVA
- 7 g Espresso Illy 40,- Kč
 - 7 g Vídeňská Káva 45,- Kč
 - 7 g Cappuccino 45,- Kč
 - 7 g Turecká Káva 40,- Kč
 - 7 g Latte Macchiato 50,- Kč
 - 7 g Espresso Illy bez kofeinu 40,- Kč

- NEALKOHOLICKÉ NÁPOJE
- 0,33 l Coca-Cola 40,- Kč
 - 0,33 l Coca-Cola Light 40,- Kč
 - 0,33 l Sprite 40,- Kč
 - 0,33 l Fanta Pomerančová 35,- Kč
 - 0,25 l Kinley Tonic 25,- Kč
 - 0,33 l Bonaqua (Neperlivá) 30,- Kč
 - 0,3 l Točená Kofola
 - 0,5 l Točená Kofola

- APERITIVY
- 0,1 l Martini Bianco 50,- Kč
 - 0,1 l Martini Extra Dry 50,- Kč
 - 0,1 l Martini Rosso 50,- Kč

- 0,1 l Cinzano Bianco 50,- Kč
- 0,1 l Cinzano Extra Dry 50,- Kč
- 0,1 l Campary Bitter 90,- Kč

- VÍNA
- 0,7 l Rulandské Bílé 160,- Kč
 - 0,7 l Rulandské Šedé 160,- Kč
 - 0,7 l Ryzlink Rýnský 160,- Kč
 - 0,7 l Sauvignon 180,- Kč
 - 0,7 l Muller Thurgau 150,- Kč
 - 0,7 l Neuburské 150,- Kč
 - 0,7 l Veltlínské Zelené 170,- Kč
 - 0,7 l Cabernet Sauvignon 160,- Kč
 - 0,7 l Rulandské Modré 150,- Kč
 - 0,7 l Svatovavřínecké 150,- Kč
 - 0,7 l Frankovka 150,- Kč

- LIKÉRY
- 0,04 l Jagermeister 60,- Kč
 - 0,04 l Baileys 60,- Kč
 - 0,04 l Carolans 60,- Kč
 - 0,04 l Becherovka 40,- Kč
 - 0,04 l Malibu 50,- Kč

- OSTATNÍ
- 50 g Arašidy 25,- Kč
 - 50 g Pistácie 35,- Kč
 - 1 ks Zapalovač 15,- Kč

Aplikace symbolu



Typografie v interiéru



Otevírací doba



FOYER CAFÉ

provozní doba

| | |
|---------------|------------|
| pondělí–pátek | 7.30–22.00 |
| sobota | 8.30–21.30 |
| neděle | 8.30–20.00 |

provozovatel
Foyercafé s.r.o.
Libušská 13, Praha 4
IČO 576 453 766

adresa
Wilsonova 300/8, Praha 1

odpovědný vedoucí
Hana Pokorná

kontaktní údaje
foyercafe@foyercafe.cz
+420 608 788 579
www.foyercafe.cz



Společné tiskoviny

Vizitky



Letáky





FANTOVA BUDOVA

Správa železnic slavnostně
otevívá nově opravené prostory
Fantovy budovy Hlavního nádraží

akce pro veřejnost se uskuteční
v sobotu 6. března 2023





SPRÁVA
ŽELEZNIC

fantovabudova.cz





SLOUPOVÝ
SÁL

Správa železnic slavnostně
otevívá nově opravené prostory
Fantovy budovy Hlavního nádraží

SLOUPOVÝ SÁL & SALÓNEK

sloupovysal.cz







FOYER
CAFÉ

Správa železnic slavnostně
otevívá nově opravené prostory
Fantovy budovy Hlavního nádraží

FOYER CAFÉ

foyercafe.cz







FANTŮV
SÁL

Správa železnic slavnostně
otevívá nově opravené prostory
Fantovy budovy Hlavního nádraží

FANTŮV SÁL

fantuvsal.cz







FANTOVA
KAVÁRNA

Správa železnic slavnostně
otevívá nově opravené prostory
Fantovy budovy Hlavního nádraží

FANTOVA KAVÁRNA

fantovakavarna.cz

